MS20-LINE S

ЛИНЕЙНЫЙ СВЕТИЛЬНИК МУЛЬТИСПОТ ДЛЯ МАГНИТНОГО ТРЕКА

ТЕХНИЧЕСКИЙ ЛИСТ

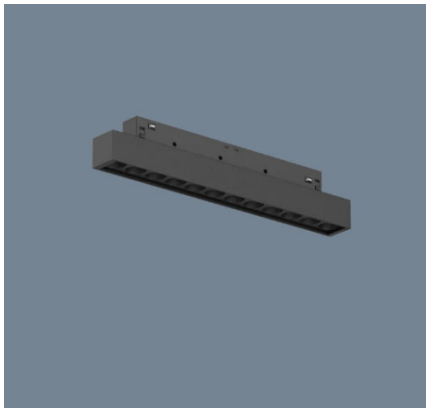

3 года гарантии

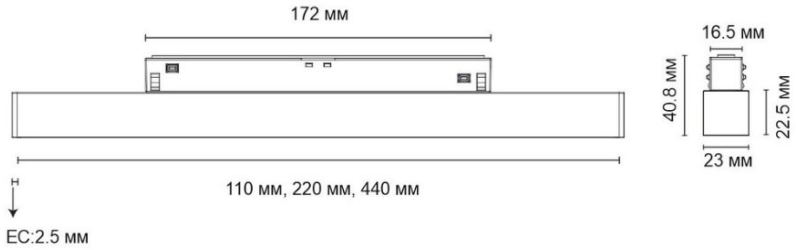

30° 55°

АРТИКУЛ MS20-LS110-B27N30

W – белый	27 – 2700K	N – ON/OFF	30 – KCC 30°
B – черный	30 – 3000K	D – DALI	55 – KCC 55°
Z – спец. Цвет RAL	40 – 4000K	B – BLUETOOTH	
	TW- РЕГ. БЕЛЫЙ		
	DS-DIP SWITCH		

ТЕХНИЧЕСКИЕ ДАННЫЕ:

Напряжение питания:	24-48 В AC
Мощность:	6/12/24 Вт
Световой поток:	410/820/1630 Лм/(4000K, 30°)
UGR:	<18
CRI:	≥97/90
MacAdam:	SDCM ≤ 3 step
IP:	20
Регулировка наклона:	НЕТ

ОПИСАНИЕ:

Световая магнитная вставка линейная MS20-LINE S с лучшим балансом качества, надежности, дизайна и стоимости. Рассеиватель мульти спот с пониженным коэффициентом ослепления для комфортного света.

Длина 110/220/440 мм. Монтаж в магнитный трек MS20, с возможностью последующей перестановки в треке.
Несколько вариантов управления on/off, DALI, BLUETOOTH. Изменение цветовой температуры.
Корпус алюминиевый с порошковой покраской. Удобный монтаж и подключение.

Применение:
Идеальный выбор для жилых, коммерческих и гостиничных пространств. Применяется в зонах локального и общего света там где требуется более направленный “незаметный” в потолке свет.

АКСЕССУАРЫ:

КСС

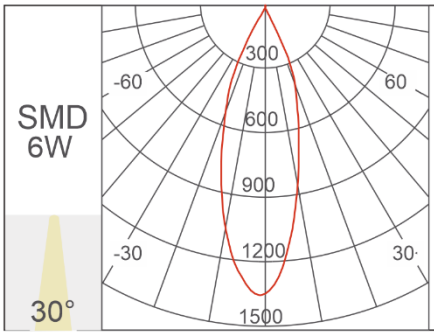

h(m)	D(cm)	E(lx)
1	57	1392
2	114	347
3	171	154
4	228	86

web: www.naigo.ru
e-mail: info@naigo.ru
tel.: +7 926 874 70 27

NAIGO
THINK LIGHT

V1.0